

PORTFÓLIO ARTEMIS AMBIENTAL

**CONSULTORIA E
GESTÃO AMBIENTAL**

Nosso negócio é cuidar do seu.





Há 15 anos desenvolvendo soluções para os mais diversos tipos de problemas ambientais.

Possuímos uma equipe multidisciplinar e experiente no desenvolvimento de estudos e projetos nas áreas de Mineração, Infraestrutura, Indústria, Energia e Agronegócios.

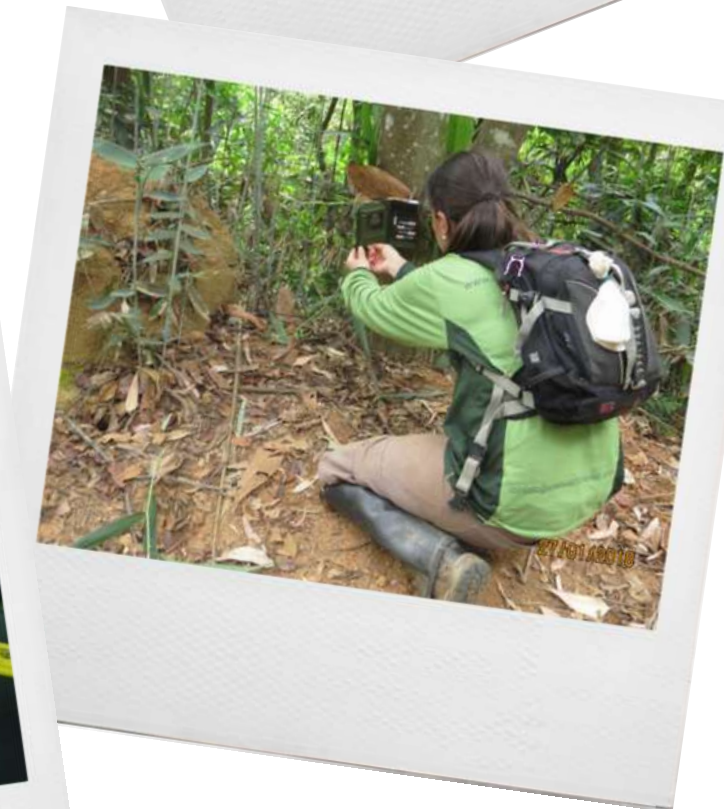

Consultoria estratégica em sustentabilidade, com visão sistêmica, confiabilidade e experiência.

Regularização Ambiental

Realizamos Avaliação de Impacto Ambiental (EIA/RIMA) e elaboramos todos os tipos de estudos e projetos necessários à obtenção de licenças e autorizações de obras e empreendimentos.

Recuperação de Áreas Degradadas

Elaboramos, implantamos e monitoramos projetos para recuperação de áreas degradadas e alteradas (PRADA) e para reconstituição de flora (PTRF).

Gestão e Monitoramento Ambiental

Gerenciamos todos os aspectos ambientais de empreendimentos, incluindo o cumprimento de condicionantes, o gerenciamento de projetos e o cumprimento de obrigações legais. Também elaboramos e implantamos programas de Educação Ambiental.

Atendemos os setores público e privado, no estado de Minas Gerais.

EM DUAS LINHAS DE ATUAÇÃO

CONSULTORIA



Contratos com prazo, valor e forma de pagamento pré-definida.



Envolve a elaboração de projetos e estudos ambientais específicos.

ASSESSORIA



Pagamento de uma assinatura mensal e acompanhamento permanente do negócio.



Envolve o monitoramento ambiental, o cumprimento de condicionantes e obrigações legais de natureza ambiental.



QUEM SOMOS

A Artemis Ambiental foi fundada em janeiro de 2009 pelos sócios Alfredo Delpino e Deise Miola, na cidade de Pará de Minas/MG, com o objetivo de oferecer serviços ambientais especializados e de altíssima qualidade. Cerca de três anos depois ela já se consolidava como uma das principais empresas de consultoria ambiental da região.

A Coordenação e Responsabilidade Técnica da empresa ficam a cargo da Dra. Deise Miola (Bióloga, PhD em Ecologia pela UFMG - CRBio 57180/04-D).



MISSÃO

Nossa missão é reduzir o impacto ambiental de empreendimentos e instituições, por meio do atendimento à legislação e da implantação de uma gestão sustentável e eficiente.

VISÃO

Ser uma empresa de referência em âmbito nacional no fornecimento de serviços ambientais.

VALORES

Honestidade

Ética

Responsabilidade

Qualidade





NOSSA EXPERIÊNCIA

Com 15 anos de atuação, acumulamos um portfólio de estudos e projetos que não cabem mais em um documento como esse. Por isso, nas próximas páginas, apresentamos apenas alguns dos trabalhos que executamos nos últimos anos, em diversas áreas de atuação.

GERENCIAMENTO AMBIENTAL

Alguns dos empreendimentos gerenciados pela Artemis Ambiental são:

1. Obras de Infraestrutura do DER/MG:

- MGC-262: trecho Caeté - Barão de Cocais;
- MG-010: trecho Conceição do Mato Dentro - Serro.

2. Empreendimentos minerários:

- Kymera Mine;
- Mineração Mateus Leme;
- Mineração Saldanha;
- Mineração Beira Rio;
- Extração Várzea da Cachoeira.



ESTUDOS DE IMPACTO AMBIENTAL - EIA/RIMA

Alguns estudos de Impacto Ambiental já realizados pela Artemis:

- Pavimentação da Rodovia MG-320 e LMG-760, na região de Marliéria, MG.
- Licença de operação da LMG-801 (BR-262 - Leandro Ferreira).
- Extração e beneficiamento de minerais não-metálicos. Mineração Mateus Leme.
- Extração e beneficiamento de calcário. Mineração Saldanha.
- Extração de calcário. Gecal.



DIAGNÓSTICO SOCIOAMBIENTAL PARTICIPATIVO - DSP

O DSP é exigido para todos os empreendimentos que têm seu processo de licenciamento instruído por EIA/RIMA. Ele é indispensável para a elaboração do Plano de Educação Ambiental - PEA. Alguns trabalhos nessa área já realizados pela Artemis:

- Realização de DSP e PEA para a implantação da Mina Rodarte (Agrimig), em Pains/MG;
- Atualização do DSP e PEA da Usibrita, em Betim/MG;
- Elaboração de DSP para a LOC da Mineração Saldanha, em Pains/MG.



INVENTÁRIOS E ESTUDOS DA FLORA

A Artemis possui uma vasta experiência na elaboração de inventários florestais, fitossociológicos e demais estudos da flora nativa. Abaixo são apresentados alguns dos trabalhos já realizados:

- Expansão da Fazenda Experimental da EPAMIG/ITAP;
- Implantação do Complexo Fotovoltaico em Janaúba/MG;
- Projeto de ampliação dos acessos de visitantes do Santuário da Serra da Piedade, em Caeté/MG;
- Obras de pavimentação do trecho entre Diamantina - Milho Verde, MG.



ESTUDOS DA FAUNA

A Artemis possui uma equipe de biólogos especializados em todos os grupos da fauna que contam com vasta experiência no seu diagnóstico e monitoramento. Alguns trabalhos realizados são:

- Monitoramento da fauna terrestre e aquática da LMG-760, Marliéria/MG;
- Diagnóstico da fauna terrestre e aquática na área de influência da rodovia MGC-262, entre Caeté e Barão de Cocais/MG;
- Monitoramento da fauna terrestre e cavernícola na área de influência da Mineração Saldanha, em Pains/MG;
- Monitoramento da fauna terrestre na Fazenda das Pedras, Mateus Leme/MG.



ESPELEOLOGIA

A Artemis possui uma equipe multidisciplinar de profissionais especializados em espeleologia e bioespeleologia. Alguns trabalhos realizados são:

- Prospecção espeleológica e bioespeleologia na área de influência da MGC-262;
- Diagnóstico e valoração espeleológica das cavidades da área de influência da Mineração Saldanha;
- Monitoramento espeleológico e bioespeleologia das cavidades na área de influência da rodovia MGC-479, em Januária/MG;
- Estudos espeleológicos para implantação da mina Rodarte (Agrimig), Pains/MG.



RELATÓRIOS E PLANOS DE CONTROLE AMBIENTAL (RCA/PCA)

O Relatório de Controle Ambiental (RCA) é um estudo ambiental menos complexo, que pode ser solicitado pelo órgão ambiental em substituição ao EIA. Ele normalmente é apresentado em conjunto com o Plano de Controle Ambiental (PCA).

Algumas das empresas/atividades licenciadas com RCA/PCA elaborados pela Artemis são:

- Coopará (laticínios);
- Cemasa Eucalipto Tratado;
- Mineração Mateus Leme;
- Rodovia Municipal, trecho: Morro do Pilar - MG-010;
- Acesso ao aeroporto da Zona da Mata, MG-353;
- Fazenda Retiro (avicultura).



LICENCIAMENTO SIMPLIFICADO

A Artemis também é responsável pelo licenciamento ambiental simplificado de diversos empreendimentos em Minas Gerais. Alguns deles são:

- Infinito Energy;
- Agro Shop Ltda;
- Extração Várzea da Cachoeira;
- Kymera Minerals;
- Kymera Mine;
- Fazenda Pinheiros (Bovinocultura de leite e de corte);
- Mineração Beira Rio;
- Retífica JM;
- F&F Mineração;
- Base Empreendimentos Imobiliários;
- Extração e Comércio Lambari.



USO DOS RECURSOS HÍDRICOS

A regularização do uso dos recursos hídricos pode ser realizada por meio de uma outorga de direito de uso ou da obtenção de uma certidão de uso insignificante. A Artemis possui experiência em outorgas de poços artesianos, em cava aluvionar e barramentos. Alguns dos nossos clientes para esses serviços são:

- Mineradora Santana da Prata;
- Posto Quatro Primos;
- KM Engenharia;
- Fazenda Mirante das Palmeiras (avicultura);
- Extração e Comércio Lambari;
- Extração de areia Heleno Vilela Lima;
- Lava jato Vapt-Vupt.





Equipe da Artemis reunida durante as comemorações pelos 15 anos da empresa.

Conheça mais sobre o nosso trabalho e nossa equipe acessando nosso site e seguindo nossas redes sociais.

www.artemisambiental.com

 [@artemisambiental](https://www.instagram.com/artemisambiental)

Rua Itaúna, 35, Loja 3.
Pará de Minas - MG. 35661-009
contato@artemisambiental.com
(37) 3236-7767 (37) 99978-7767

